

SA13

le prix des meilleurs diplômes 2008
syndicat des architectes des Bouches du Rhône
conseil d'architecture d'urbanisme et de l'environnement des Bouches du Rhône



PARTICIPANTS



Audrey Courtot • Valentine Guichardaz-Versini • Aurélie Vagharchak • Clémentine Salgues • Amandine Albertini • Coralie Nay • Deric Fourie • Luc Negraud • Marine Laffon Le Besnerais • Anthony Abaziou • Camille Pelet • Noël Vidal • Marie Fade • Aurélia Guimard • Marc Langevin • Florian Wigt • Julien Gonin • Régis Roudil • Laure-Anne Foissier • Laurent Lacourt ↗ Benoît Laroche ↗ Stéphane Negro • Caroline Milliet • Malwina Nosila • Samuel Stambul

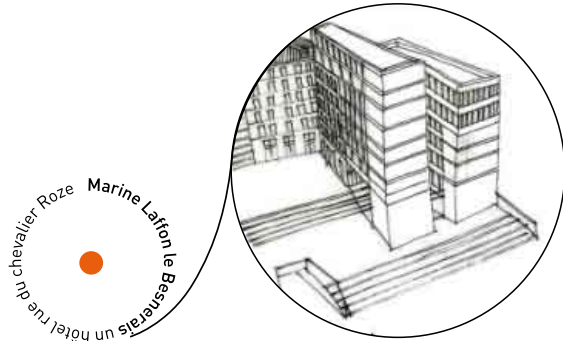

Florian Wigt un lotissement vertical



Régis Poudil territoires de regards



Julien Gonin habiter la pente



Laure Anne Fossier depuis le quai

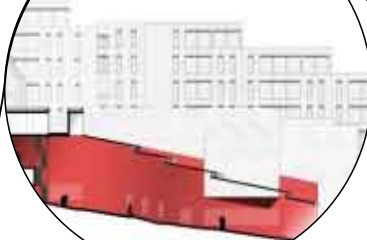

Laurent Lacourt Benoît Laroche Stéphane Négro districtsville



Marie Fagde descendre dans la rue

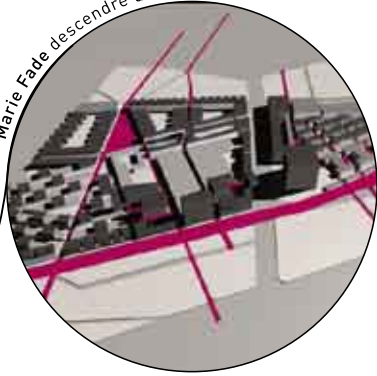

Noel Vidal de l'espace public à l'espace du logement



Aurélia Guimard de l'eau à l'Etat privé



Anthony Abaziu médiation environnementale à Bougainville



Nosila Malwina
Green
place Grenoble



Caroline Millet habiter entre deux eaux

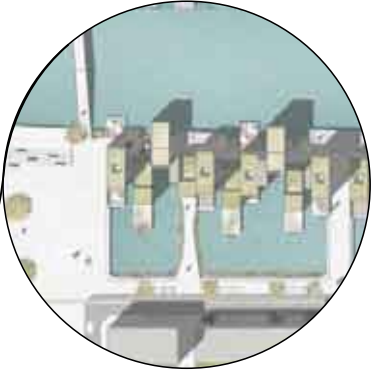

Camille Petit Le U400
dans le site
des Caillols



Audrey Courtot mix(cité)



Samuel Stambul zone industrielle sud d'Arles



Valentine Guichardaz Versini. Logement sociable



Clémentine Salgues un balcon sur la ville



Amandine Albertini contamination



Aurélié Vagharchak individualité dense



Coralie Nay densifier les abords et franchir une infrastructure

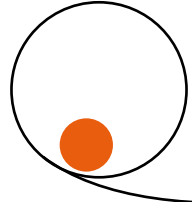
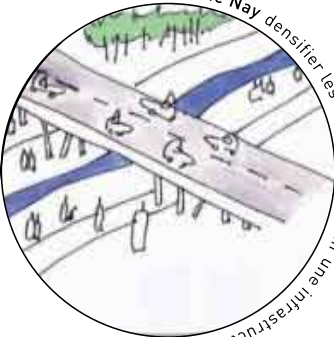

composition du jury

M. Xavier BABIKIAN président du SA13 **M. Jean Claude GROUSSART** directeur de l'ENSAML **M. Marc PONS** Architecte, Directeur des programmes de l'AREA PACA, **M. Michel COUARTOU** directeur de l'urbain **M. MATHALON** journaliste au Moniteur **M. Eric DUSSOL** enseignant à l'ENSAML **M. Stéphane FERNANDEZ** Architecte extérieur **M. Jean Fabrice GALLO** Architecte membre du bureau SA13 **M. Antoine BEAU** Architecte membre du bureau SA13 **Mme Sophie DERUAZ** Architecte suppléante du CAUE13.

Soutenu par **M. Frédéric VIGOUROUX** président du CAUE13 et **Mme Sandrine DUJARDIN** directrice du CAUE13.